Wohnungen mit WBS + 60% in der Großbeerenstr. 319, 14482 Potsdam

Einkommensgrenze:	3 Personen ohne Kind	43.040 €
(bereinigtes Einkommen)	3 Personen mit 1 Kind	46.240 €
	3 Personen mit 2 Kindern	49.440 €
	4 Personen mit 1 Kind	54.080 €
	4 Personen mit 2 Kindern	57.280 €

Mindestmietdauer:	1 Jahr
Mietpreis:	8,50 €/m² zzgl. Heizkosten 2,40 €/m² und kalte BK 0,60 €/m².
PKW-Stellplatz:	80,00 € monatlich (muss mit angemietet werden)
Mieterhöhung:	jährlich 3,33 % in den ersten 10 Jahren, ab dem elften Mietjahr marktübliche Konditionen
Bezugsfertig voraussichtlich ab:	01.03.2020
Kaution:	3 Nettokaltmieten

3 Zimmer-Wohnung 100,80 m²/Erdgeschoss

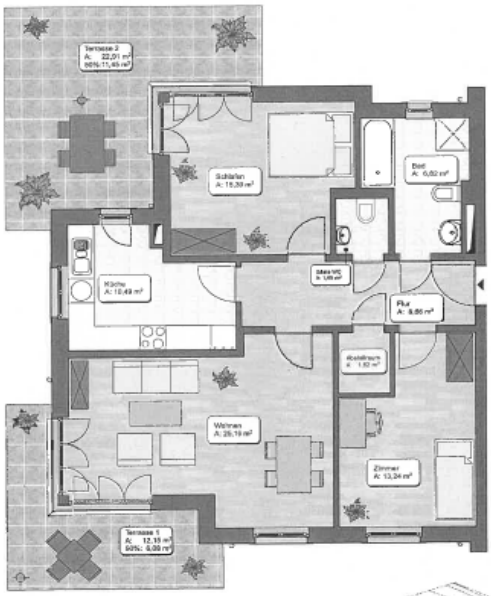

3 Zimmer-Wohnung 97,57 m²/Erdgeschoss

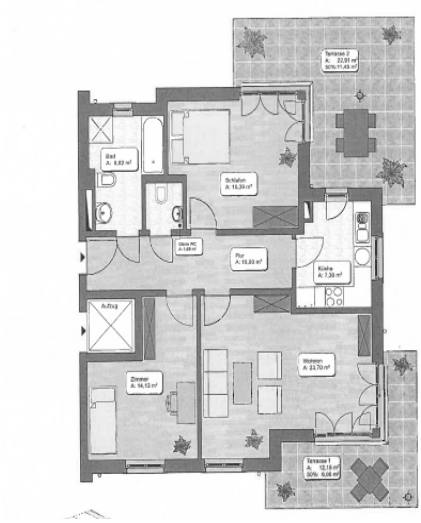

4 Zimmer-Wohnung 101,80 m²/2. Obergeschoss

Bei Interesse schreiben Sie bitte an **Wohnungswesen@Rathaus.Potsdam.de.**